Anfahrtsplan Regionales Paketzentrum Pratteln - Besucher

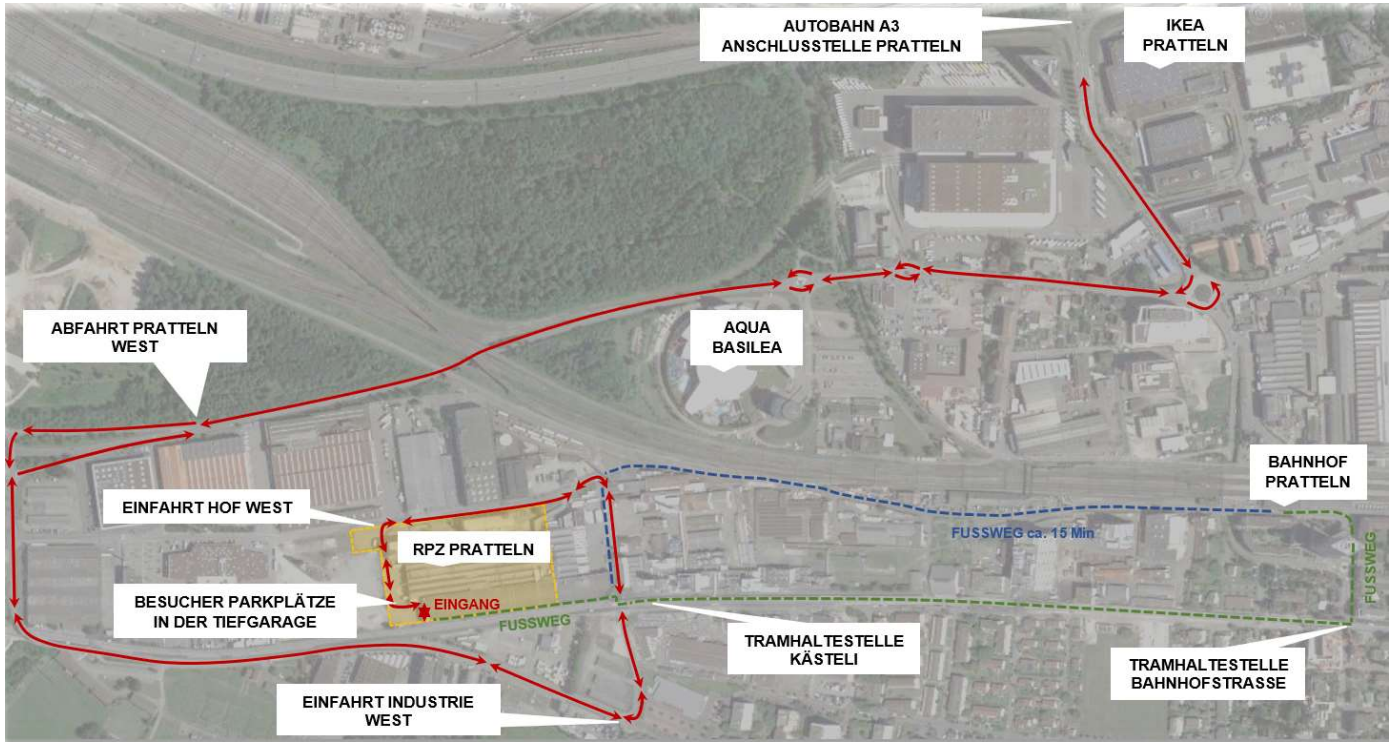

Anfahrt mit dem Auto

- Autobahnausfahrt 7 Pratteln in Richtung Zentrum
- Jeweils im Kreisel Richtung Gewerbe West
- Abfahrt Pratteln Gewerbe West
- Links abbiegen in die Muttenzerstrasse
- Links einordnen und in die INDUSTRIE WEST (Kästeliweg) abbiegen
- An der Kreuzung links in die Güterstrasse abbiegen
- Nach ca. 250m in den Hof West einfahren
- Die Besucherparkplätze befinden sich in der Tiefgarage nach dem TOR 215
- Der Eingang befindet sich auf der rechten Seite nach dem TOR 224

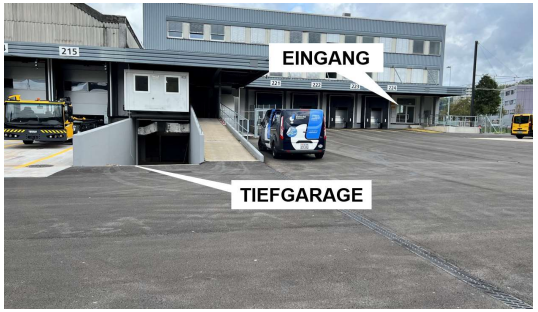

Post CH AG
Logistik-Services
Operations
Regionales Paketzentrum
Güterstrasse 59
4133 Pratteln
Telefon:

Anfahrt mit ÖV

- Ab Bahnhof Pratteln zu Fuss ca. 15min die Güterstrasse bis zum Zentrum laufen
- Mit der Tram → ab Tramhaltestelle Bahnhofstrasse
- TRAMLINIE 14 Richtung Dreirosenbrücke
- Haltestelle Kästeli aussteigen, den Kästeliweg überqueren und der Beschilderung folgen
- Der Eingang befindet sich auf der rechten Seite nach dem TOR 224